La Rosa de los vientos

No.40

Octubre
Noviembre 2020

Boletín Interno del AGN

EDITORIAL

Por: Enrique Serrano
Director del Archivo General de la Nación

Entramos en la recta final

En el mes de octubre conmemoramos, de una manera particular pero no menos importante, el Día Nacional de los Archivos, a través de una jornada virtual en la que más de doscientas cincuenta personas del territorio nacional nos acompañaron en una transmisión abierta por Facebook e interactuaron durante los dos momentos de la jornada: el conversatorio *Archivos divulgados: la generación de contenidos para la administración pública y la cultura, y el Coloquio Apropiación social del patrimonio documental.*

Es un orgullo poder celebrar la noble y vital labor de los Archivos y de quienes ejercen el ejercicio de la archivística, aun en este tiempo cuando hemos vivido las dificultades que este año ha traído, pero donde los archivos toman más fuerza en el sentido de ser valorados como la memoria, el patrimonio, la garantía de derechos, y la posibilidad de llevar adelante investigaciones serias, y descubrir de manera real lo que le pasa en el mundo.

Por otra parte, en el mes de noviembre pudimos celebrar el XXVIII Seminario del Sistema Nacional de Archivos en una semana que estuvo llena de actividades y desafíos que nos volcaron al uso masivo de los medios tecnológicos y virtuales, lo cual al principio fue todo un desafío, pero al final de la jornada se convirtió en un reto cumplido.

En esta oportunidad, la transmisión abierta por Facebook y YouTube convocó a más de 300 personas que durante cada día, por una semana completa, dejando ver que esta había sido la mejor manera de que el AGN llegara al territorio nacional e internacional durante este complejo, pero retador 2020.

De esta manera, solo nos resta un mes no solo para cumplir los objetivos trazados y reorganizados para la vigencia anual, sino para desde ya, pensar en los nuevos retos que se avecinan con el 2021.

Rostros AGN

Daniel Alberto Carvajal es Administrador de empresas, especialista en Salud ocupacional y prevención de riesgos laborales. Hace parte del Grupo de Gestión Humana desde el ***1 de septiembre de 2016***, y es la persona que lidera el Sistema de Gestión de Seguridad y Salud en el Trabajo de la entidad.

A través de su conocimiento, espera promover y lograr una cultura de seguridad y salud en el trabajo, que aporte a la mejora de las condiciones físicas y mentales de los compañeros del Archivo. De otra parte, a nivel personal y desde su liderazgo, basado en el comportamiento frente a la Seguridad y Salud en el Trabajo, espera ser un ejemplo para que se interiorice la cultura del autocuidado y responsabilidad frente al bienestar de cada uno.

En sus tiempos libres, este sogamoseño disfruta practicar ciclismo.

Happy Birthday

Noviembre

3	Juan Carlos Matamoros Martínez
4	Rossanna Milena Pinedo Ponce
6	Sergio de Jesús Contreras López
7	Jhon Alejandro Rueda
7	Damaris Andrea Sánchez Rubiano
8	Ana Milena Benavides Ortega
11	Julieth Marcela Sánchez Cardona
13	Mariela Lugo Maldonado
22	Luis Fernando Niño López
23	Mirta Samir Fernández Cortés
25	María Victoria Tatiana Martinez Granada
27	María Clemencia García Salazar
27	Leidy Yanina Vivas Orozco
30	Emilsen Vigoya Rodríguez

Happy Birthday

Diciembre

5	Henry Pava Vargas
5	Leonardo Antonio Bermúdez Guerrero
10	Mauricio Antonio Ballesteros Tovar
11	Luis Javier Vargas Bermúdez
13	Daniel Alberto Carvajal Gutiérrez
13	María Angélica Osorio Cuellar
14	Angie Carolina Hernández Mejía
17	Stefany López Álvarez
21	María Yanide Vargas Torres
21	Anatilde Figueredo Sandoval
21	Edgar López Jiménez
22	Loui Gerard Fonseca Tamayo
25	Carlos Enrique Torres Vásquez
27	Ana Dolores López
27	Yarlenis Zapata Bohórquez
31	María Elvira Zea Cabrera

PUBLICACIONES DESTACADAS

OCTUBRE

Tweet Principal

11.800
Impresiones

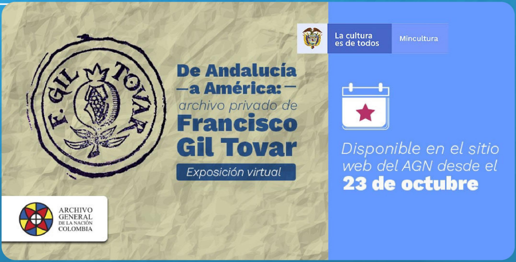

La cultura es de todos | Mincultura

De Andalucía —a América:—
archivo privado de
Francisco Gil Tovar
Exposición virtual

Disponible en el sitio web del AGN desde el ***23 de octubre***

ARCHIVO GENERAL DE LA NACIÓN COLOMBIA

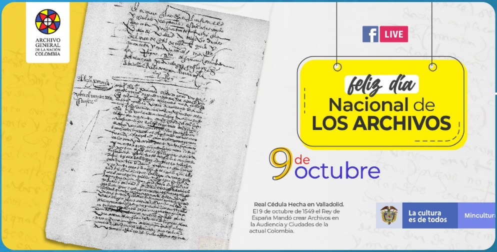

ARCHIVO GENERAL DE LA NACIÓN COLOMBIA

LIVE

feliz día
Nacional de
LOS ARCHIVOS

9 de octubre

Real Cédula Hecha en Valladolid.
El 9 de octubre de 1549 el Rey de España Mandó crear Archivos en la Audiencia y Ciudades de la actual Colombia.

La cultura es de todos | Mincultur

9.891
Impresiones

PUBLICACIONES DESTACADAS

OCTUBRE

38.000
Personas alcanzadas

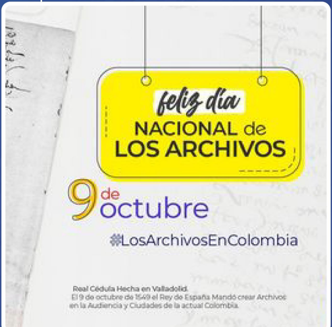

feliz día NACIONAL de LOS ARCHIVOS

9 de octubre

#LosArchivosEnColombia

Real Cédula Hecha en Valladolid.
El 9 de octubre de 1549 el Rey de España Mandó crear Archivos en la Audiencia y Ciudades de la actual Colombia.

29.487
Personas alcanzadas

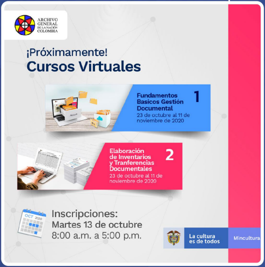
ARCHIVO GENERAL DE LA NACIÓN COLOMBIA
La cultura es de todos
Mincultura

¡Próximamente!
Cursos Virtuales

1 **Fundamentos Basicos Gestión Documental**
23 de octubre al 11 de noviembre de 2020

2 **Elaboración de Inventarios y Tranferencias Documentales**
23 de octubre al 11 de noviembre de 2020

Inscripciones:
Martes 13 de octubre
8:00 a.m. a 5:00 p.m.

6.327
Personas alcanzadas

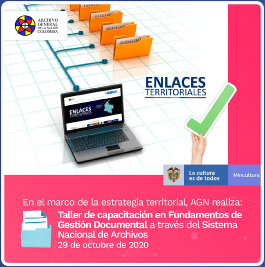
ARCHIVO GENERAL DE LA NACIÓN COLOMBIA
ENLACES TERRITORIALES
La cultura es de todos
Mincultura

ENLACES TERRITORIALES

En el marco de la estrategia territorial, AGN realiza:
Taller de capacitación en Fundamentos de Gestión Documental a través del **Sistema Nacional de Archivos**
29 de octubre de 2020

PUBLICACIONES DESTACADAS

OCTUBRE

3.014
Personas alcanzadas

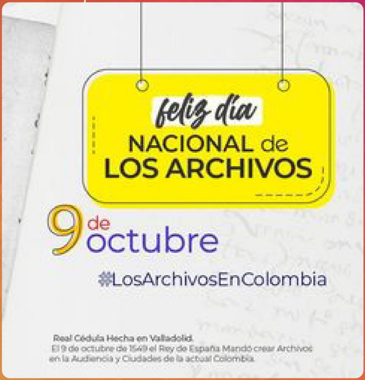

feliz día

NACIONAL de LOS ARCHIVOS

9 de octubre

#LosArchivosEnColombia

Real Cédula Hecha en Valladolid.
El 9 de octubre de 1549 el Rey de España Mandó crear Archivos en la Audiencia y Ciudades de la actual Colombia.

3.032
Personas alcanzadas

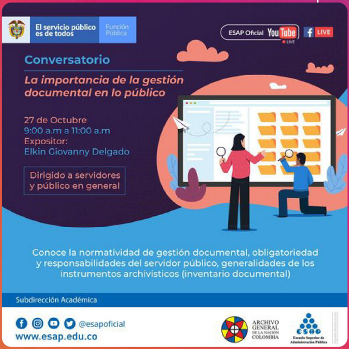

El servicio público es de todos | Función Pública

ESAP Oficial YouTube LIVE | LIVE

Conversatorio

La importancia de la gestión documental en lo público

27 de Octubre
9:00 a.m a 11:00 a.m
Expositor:
Elkin Giovanny Delgado

Dirigido a servidores
y público en general

Conoce la normatividad de gestión documental, obligatoriedad y responsabilidades del servidor público, generalidades de los instrumentos archivísticos (inventario documental)

Subdirección Académica

@esapoficial
www.esap.edu.co

ARCHIVO GENERAL DE LA NACIÓN COLOMBIA

ESAP Escuela Superior de Administración Pública

PUBLICACIONES DESTACADAS

NOVIEMBRE

Tweet Principal

3.133
Impresiones

FABRICAS EN:
BOGOTA
CALI
MANIZALES
PEREIRA
HONDA
STA. MARTA
FAB. DE VIDRIO "FENICIA"
PANAMA
BUCARAMANGA
MEDELLIN
MANIZALES
BOGOTA
QUIBDO
TUNJA

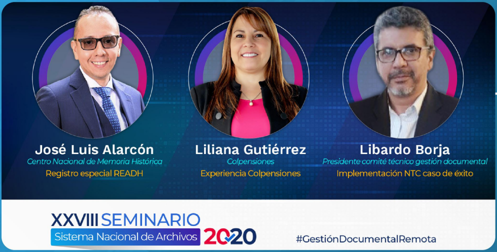

José Luis Alarcón
Centro Nacional de Memoria Histórica
Registro especial READH

Liliana Gutiérrez
Colpensiones
Experiencia Colpensiones

Libardo Borja
Presidente comité técnico gestión documental
Implementación NTC caso de éxito

XXVIII SEMINARIO
Sistema Nacional de Archivos 2020
#GestiónDocumentalRemota

3.063
Impresiones

PUBLICACIONES DESTACADAS

NOVIEMBRE

20.000
Personas alcanzadas

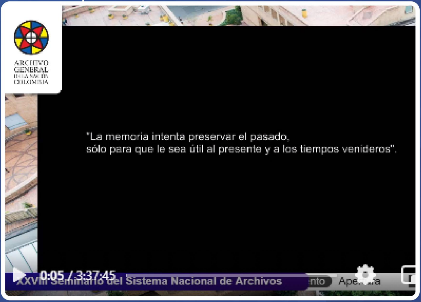

"La memoria intenta preservar el pasado, sólo para que le sea útil al presente y a los tiempos venideros".

ARCHIVO GENERAL DE LA NACIÓN COLOMBIA
0:05 / 3:37:45
XXVIII Seminario del Sistema Nacional de Archivos
nto
Apertura

15.528
Personas alcanzadas

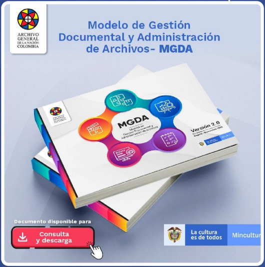

ARCHIVO GENERAL DE LA NACIÓN COLOMBIA
Modelo de Gestión Documental y Administración de Archivos- MGDA
MGDA
Versión 2.0
Documento disponible para
Consulta y descarga
La cultura es de todos
Mincultur

15.447
Personas alcanzadas

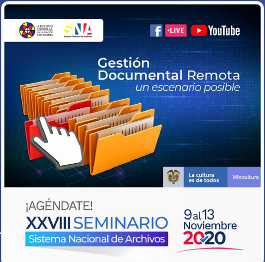

ARCHIVO GENERAL DE LA NACIÓN COLOMBIA
SNA
LIVE
YouTube
Gestión Documental Remota
un escenario posible
La cultura es de todos
Mincultura
¡AGÉNDATE!
XXVIII SEMINARIO
Sistema Nacional de Archivos
9 al 13 Noviembre 2020

PUBLICACIONES DESTACADAS

NOVIEMBRE

2.847
Personas alcanzadas

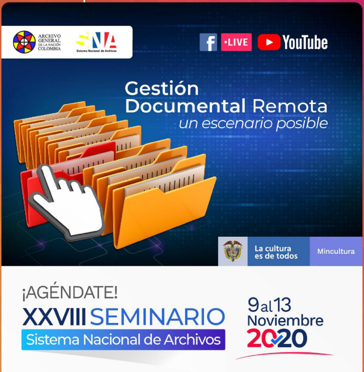
ARCHIVO GENERAL DE LA NACIÓN COLOMBIA
SNA
Sistema Nacional de Archivos
·LIVE
YouTube
La cultura es de todos
Mincultura

Gestión
Documental Remota
un escenario posible

¡AGÉNDATE!
XXVIII SEMINARIO
Sistema Nacional de Archivos

9 al 13
Noviembre
2020

3.164
Personas alcanzadas

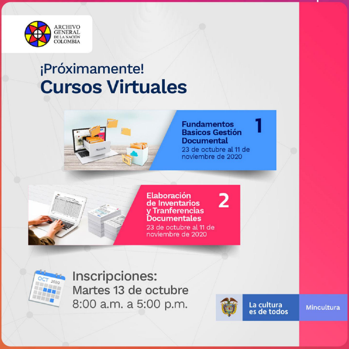
ARCHIVO GENERAL DE LA NACIÓN COLOMBIA
La cultura es de todos
Mincultura

¡Próximamente!
Cursos Virtuales

1 Fundamentos Basicos Gestión Documental
23 de octubre al 11 de noviembre de 2020

2 Elaboración de Inventarios y Tranferencias Documentales
23 de octubre al 11 de noviembre de 2020

Inscripciones:
Martes 13 de octubre
8:00 a.m. a 5:00 p.m.

CERRANDO CICLOS *AGN*

GLORIA FERNÁNDEZ, LIDIA FLECHAS, MARYBELL MORA Y MÓNICA CASTIBLANCO.
Estas profesionales han emprendido nuevos proyectos, por lo que ya no se encuentran vinculadas a la entidad. Agradecemos a ellas su gestión y compromiso con el AGN.

GRUPO DE ARTICULACIÓN
Y DESARROLLO DEL *SNA*

SUBDIRECCIÓN DEL SISTEMA
NACIONAL DE ARCHIVOS

GRUPO DE ARTICULACIÓN
GESTIÓN HUMANA

CÓDIGO DE **INTEGRIDAD**

En esta oportunidad tenemos el gusto de compartirles las fotos remitidas por algunas dependencias de la entidad, quienes en el marco de la actividad ***"Amor y Amistad con Integridad"*** se reunieron mediante Teams para socializar los reconocimientos otorgados a partir de las votaciones de los compañeros.

Así mismo, en esta coyuntura de trabajo remoto y virtualidad queremos resaltar la importancia de no olvidarnos de ***habilitar espacios entre los grupos internos de trabajo que permitan fortalecer los lazos laborales*** y de amistad entre todos nosotros, ya que esto contribuye al bienestar y a la salud mental de cada uno de los colaboradores de la entidad.

¡EL CÓDIGO DE INTEGRIDAD ES DE TODOS!

Queremos recordarles que tenemos habilitados **diferentes canales mediante los cuales nos pueden hacer llegar sus observaciones**, inquietudes, sugerencias y propuestas para la implementación del Código de Integridad en la entidad, así:

- Correo de ***gestion.humana@archivogeneral.gov.co***
- Muro de la **integridad**
- **Encuesta de retroalimentación** enviada a sus correos, la cual busca conocer sus apreciaciones **frente a las actividades** que se han desarrollado

*Recuerden que **el código de integridad es de todos y para todos** y con sus aportes e ideas podemos hacer una implementación efectiva y eficaz de esta herramienta.*

© 2020 AGN Todos los derechos reservados.